

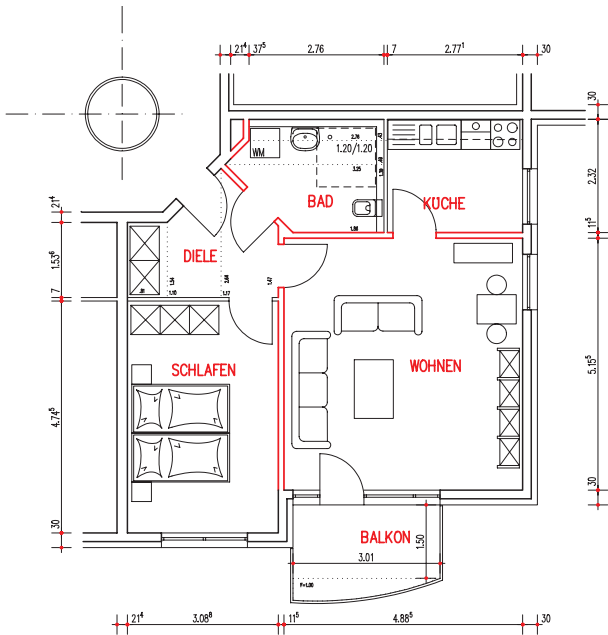

Residenz am Hainberg

Betreutes Wohnen im Ostviertel von Göttingen

Beispiele für Grundrisse



Wohnung Nr. 04 / 11 / 14 / 21 / 28

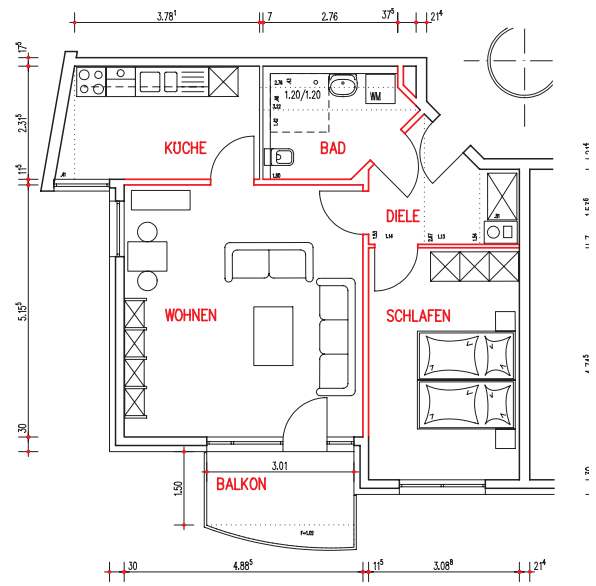

Wohnung Nr. 05 / 12 / 15 / 22 / 29

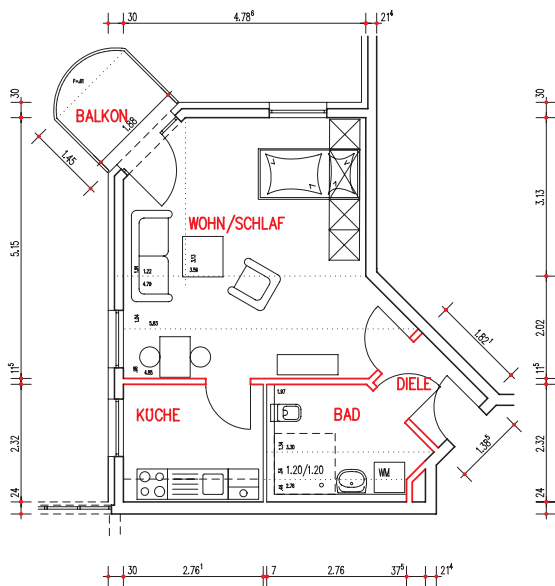

Wohnung Nr. 07 / 17

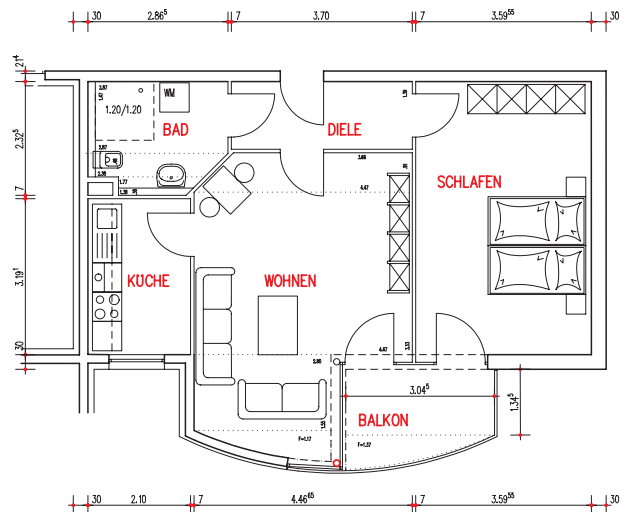

Wohnung Nr. 03 / 13 / 23



Residenz am Hainberg

Betreutes Wohnen im Ostviertel von Göttingen

Grundriss für Wohnung Nr. 04 / 11 / 14 / 21 / 28

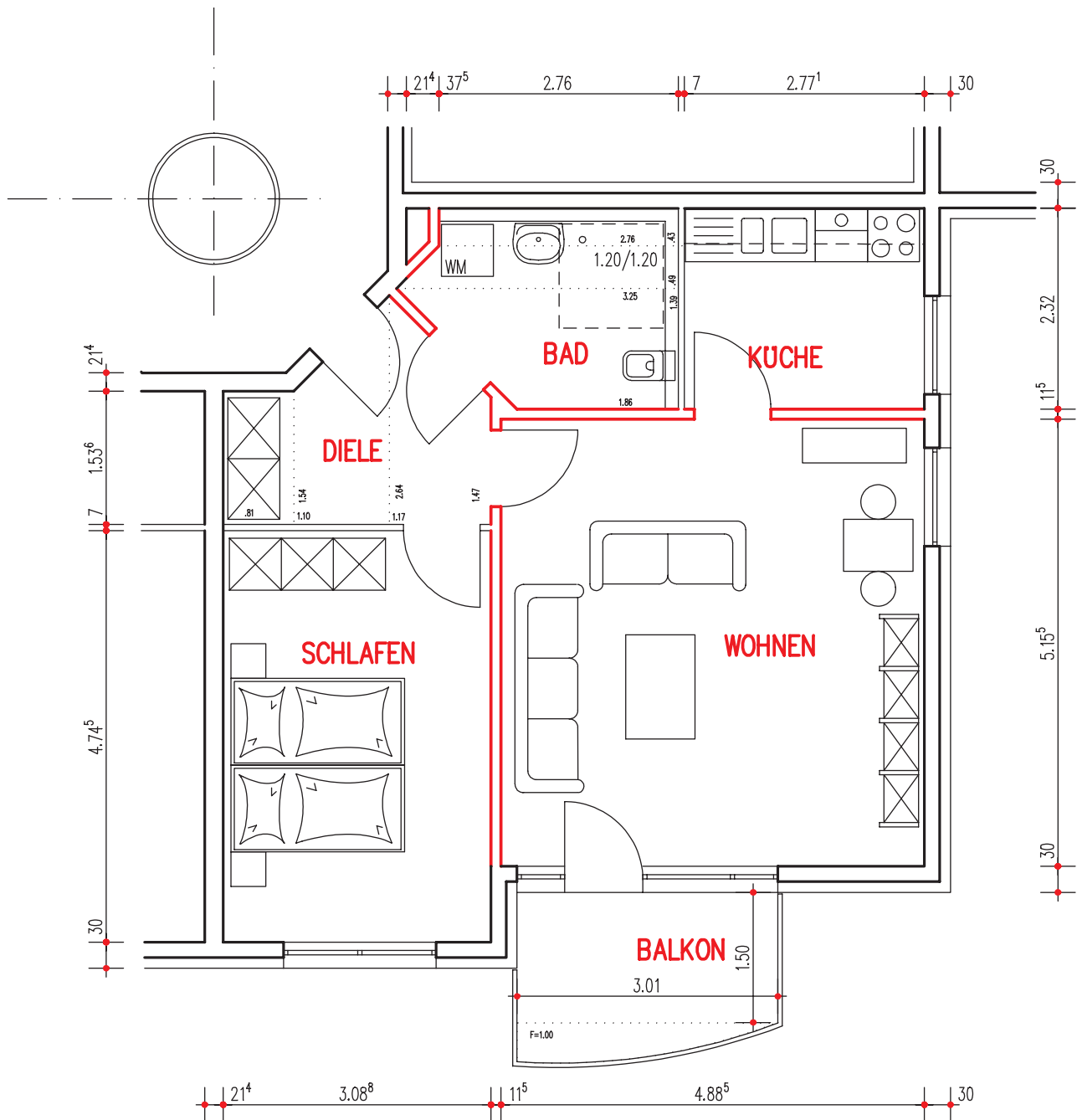



Residenz am Hainberg

Betreutes Wohnen im Ostviertel von Göttingen

Grundriss für Wohnung Nr. 05 / 12 / 15 / 22 / 29

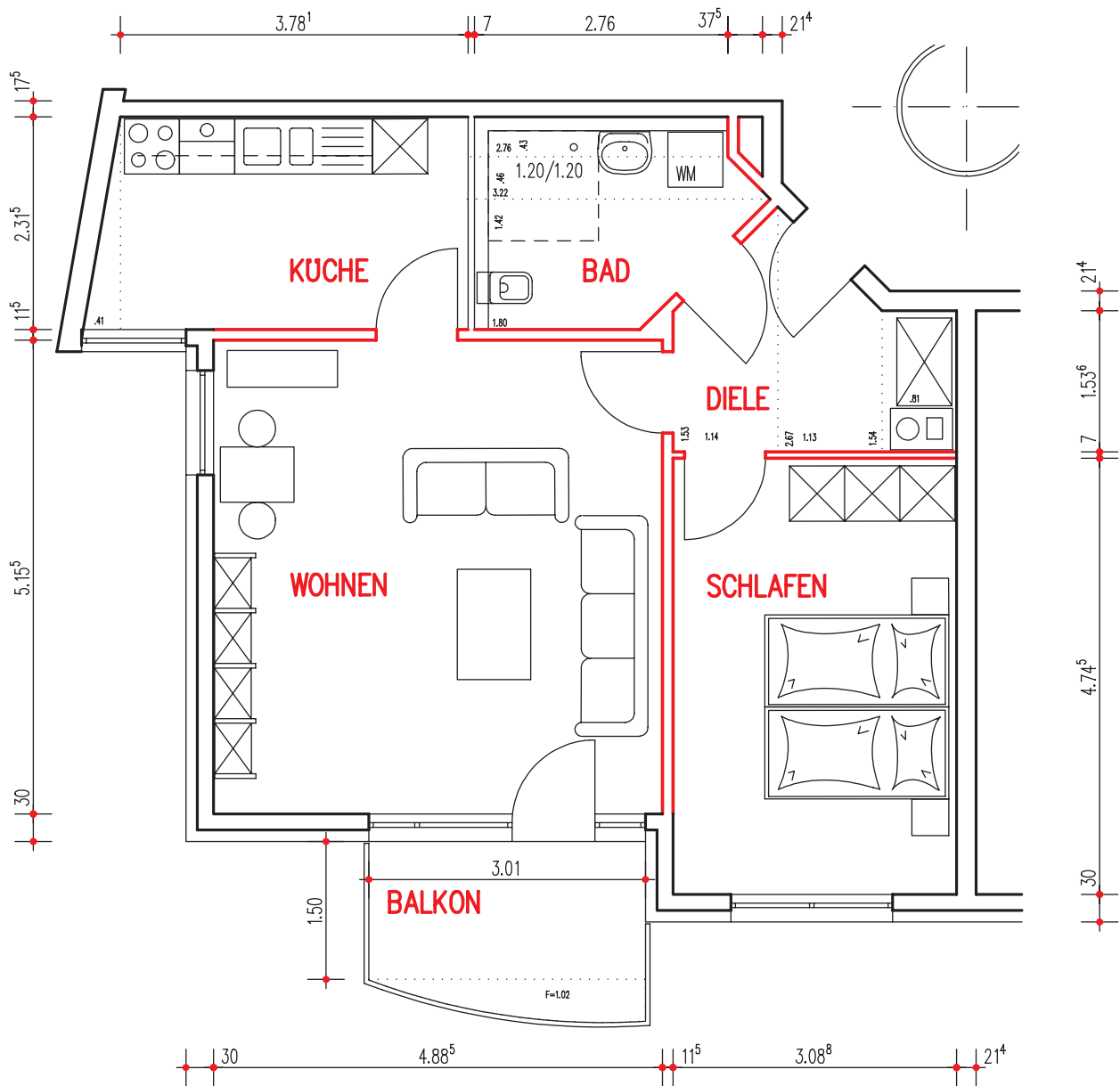



Residenz am Hainberg

Betreutes Wohnen im Ostviertel von Göttingen

Grundriss für Wohnung Nr. 07 / 17

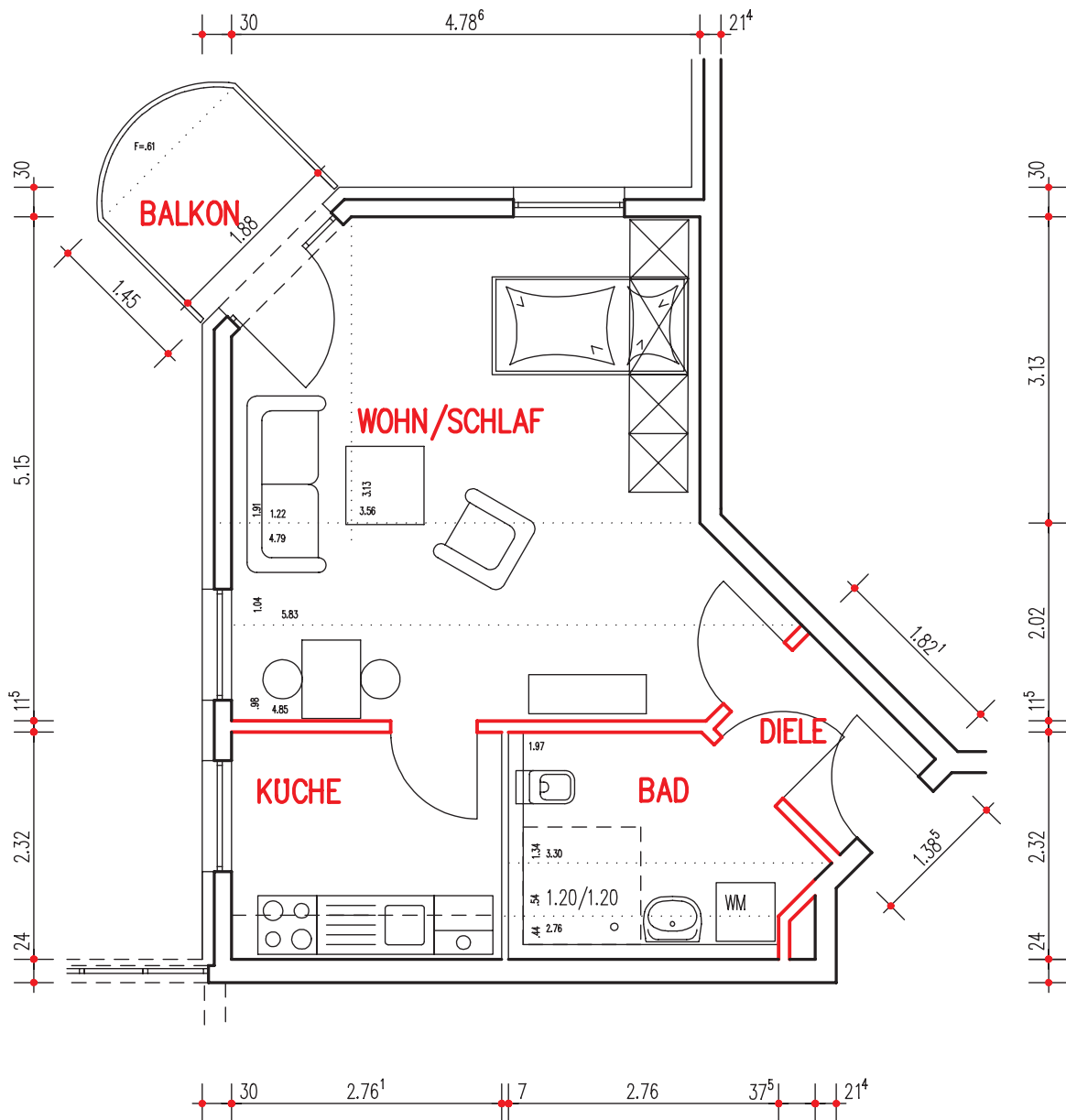



Residenz am Hainberg

Betreutes Wohnen im Ostviertel von Göttingen

Grundriss für Wohnung Nr. 03 / 13 / 23

